



Paciente: SANDRO RODRIGUES DO NASCIMENTO
Idade: 43 **Sexo:** M
Solicitante: Dr(a) Select Odontologia **Data de Realização:** 07/10/2024 15:00

Análise McNamara

	Fator	Valor Obtido	Padrão	Desvio	Classe	Representação Gráfica	
	Maxila x Base do Crânio						
1	A-N Perpendicular (A-N Po-Or)	6,916mm	1,1 ± 2,7	5,816	Protrusão maxiliar		
2	Ângulo Naso-Labial (Prn.Sn-Ls)	95,5°	104,4 ± 12,5	-8,9	Bom ângulo		
	Maxila X Mandíbula						
3	Co-Gn (Co-Gn)	114,749mm	104-107 ± 6,8	-8,9	---		
4	Co-A (Co-A)	84,524mm	99,8 ± 6	-15,276	---		
5	Mx-Md ((f)Mx-Md)	30,226mm	34,5 ± 4	-4,274	---		
6	Ena-Me (Ena-Me)	69,141mm	59-60 ± 5	-4,274	---		
7	Ângulo do Plano Mandibular (Po-Or.Go-Me)	29,851°	21,3 ± 3,9	8,551	---		
8	Ângulo do Eixo Facial (Ba-N.Gn-Ptm)	88,55°	90 ± 3	-1,45	Mesofacial		
	Mandíbula x Base do Crânio						
9	Pog-N Perpendicular (Pog-N Po-Or)	1,863mm	-0,3 ± 3,8	2,163	Bom posicionamento		
	Dentes						
10	Sf1/-A Perpendicular (Sf1/-A)	5,876mm	5,3 ± 2	0,576	Bom posicionamento		
11	Protusão Incisivo Inferior (Ilii-A-Pog)	3,557mm	2,3 ± 2,4	1,257	Bom posicionamento		
	Vias Aéreas						
12	Nfa-Nfp (Vasp-Vasa)	18,313mm	17,4 ± 4,3	0,913	---		
13	Bfa-Bfp (Vaip-Vaia)	13,53mm	13,5 ± 4,3	0,03	---		



Paciente: SANDRO RODRIGUES DO NASCIMENTO

Idade: 43 **Sexo:** M

Solicitante: Dr(a) Select Odontologia **Data de Realização:** 07/10/2024 15:00

Análise USP-UNICAMP

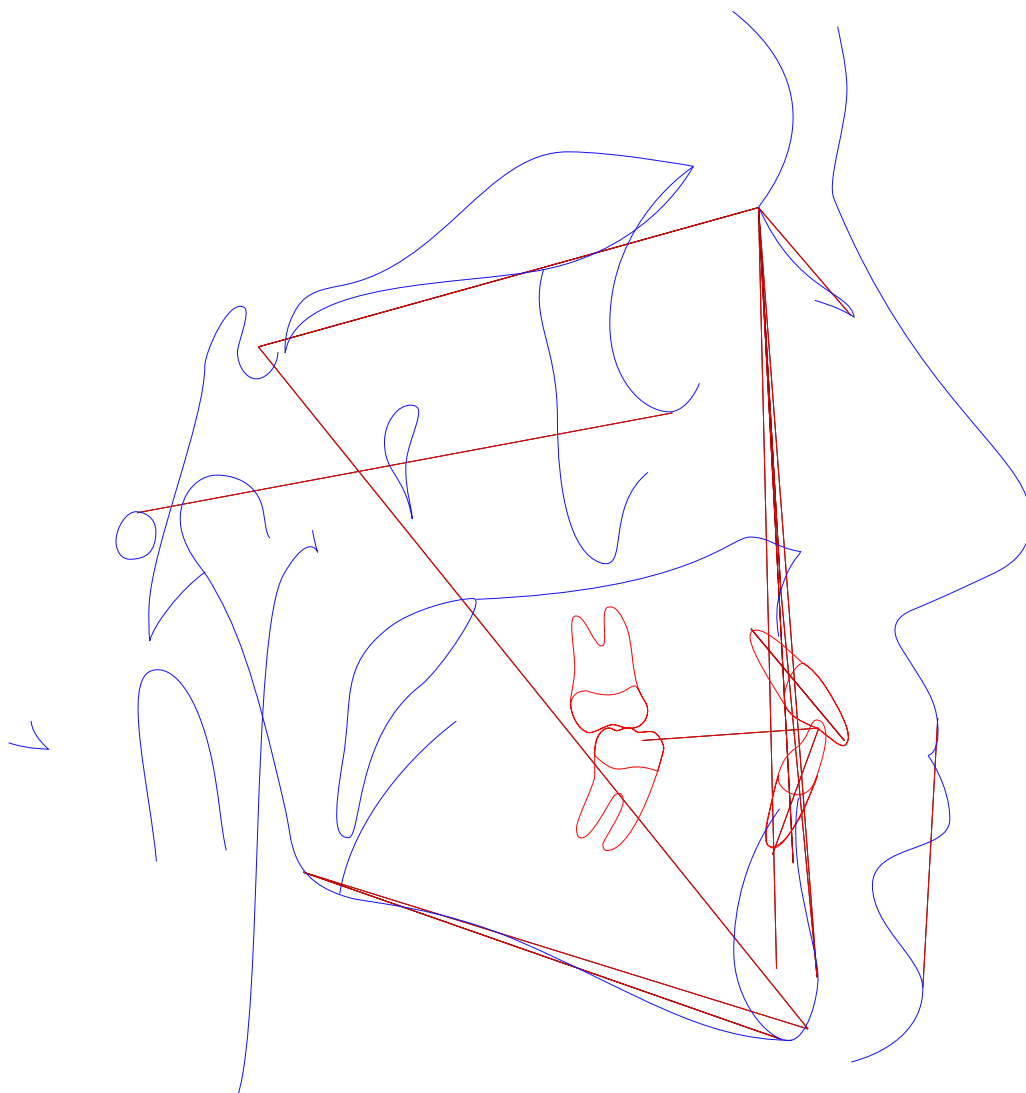



Paciente: SANDRO RODRIGUES DO NASCIMENTO

Idade: 43 Sexo: M

Solicitante: Dr(a) Select Odontologia Data de Realização: 07/10/2024 15:00

Análise USP-UNICAMP

	Fator	Valor Obtido	Padrão	Desvio	Classe	Representação Gráfica
	I - Padrão cefálico					
1	SN-GoGn (SN-GoGn)	32,835°	32 ± 0,5	0,835	Dolicocefálico	
2	SN-Plano Oclusal (SN-Ppdlii)	11,553°	14 ± 0,5	-2,447	Braquicefálico	
3	FMA ((Go-Me).(Po-Or))	29,851°	25 ± 0,5	4,851	Dolicocefálico	
4	N-S.Gn (N-S.Gn)	66,717°	67 ± 0,5	-0,283	Mesocefálico	
	II - Relação Maxila/Mandíbula					
5	S-N.A (S-N.A)	77,757°	82 ± 0,5	-4,243	Max. Retruída	
6	S-N.B (S-N.B)	77,459°	80 ± 0,5	-2,541	Mand. Retruída	
7	A-N.B ((A-N).(N-B))	0,298°	2 ± 0,5	-1,702	Classe III	
8	S-N.D (S-N.D)	75,787°	76 ± 0,5	-0,213	Normal	
	III - Dentes em relação a maxila e mandíbula					
9	Incisivo Superior . NA ((Ais-lis).(N-A))	36,537°	22 ± 0,5	14,537	Vestibularizado	
10	Incisivo Superior - NA (IS-NA)	7,795mm	4 ± 0,5	3,795	Protruído	
11	Incisivo Inferior . NB ((lii-Aii)-(N-B))	23,143°	25 ± 0,5	-1,857	Vertical	
12	Incisivo Inferior - NB (lii-(N-B))	4,652mm	4 ± 0,5	0,652	Protruído	
13	1/.1 ((Ais-lis).(Aii-lii))	120,022°	131 ± 0,5	-10,978	Fechado	
14	IMPA ((Me-Go).(Aii-lii))	90,835°	87 ± 0,5	3,835	Vestibularizado	
	IV - Perfil ósseo e mole					
15	F10 (NLN.NPO-Or)	59,974°	22,5 ± 7,5	37,474	Macro	
16	H-Nariz (Pn-LsPog')	11,262mm	10 ± 1	1,262	Côncavo	
17	NAP ((f)NA.APog)	-2,016°	0 ± 0,5	-2,016	Côncavo	
18	Pog-NB (Pog-(N-B))	2,523mm	---	-2,016	---	
	Novo grupo					
19	NA.APog (NA.APog)	2,016°	---	-2,016	---	
20	Convexidade do Ponto A (A-N-Pog)	-0,967mm	---	-2,016	---	



Paciente: SANDRO RODRIGUES DO NASCIMENTO
Idade: 43 **Sexo:** M
Solicitante: Dr(a) Select Odontologia **Data de Realização:** 07/10/2024 15:00

ANÁLISE SINTÉTICA

Análise McNamara

A-N Perpendicular:	Protrusão maxiliar
Ângulo Naso-Labial:	Bom ângulo
Ângulo do Eixo Facial:	Mesofacial
Pog-N Perpendicular:	Bom posicionamento
Sf1/-A Perpendicular:	Bom posicionamento
Protusão Incisivo Inferior:	Bom posicionamento

Análise USP-UNICAMP

SN-GoGn:	Dolicocefálico
SN-Plano Oclusal:	Braquicefálico
FMA:	Dolicocefálico
N-S.Gn:	Mesocefálico
S-N.A:	Max. Retruída
S-N.B:	Mand. Retruída
A-N.B:	Classe III
S-N.D:	Normal
Incisivo Superior . NA:	Vestibularizado
Incisivo Superior - NA:	Protruído
Incisivo Inferior . NB:	Vertical
Incisivo Inferior - NB:	Protruído
1/.1:	Fechado
IMPA:	Vestibularizado
F10:	Macro
H-Nariz:	Côncavo
NAP:	Côncavo